



Esortazione apostolica di Papa Francesco, 2 febbraio 2020

# QUERIDA AMAZONIA

...da custodi del Creato a  
cacciatori di sogni

*Progetto di Religione Cattolica – Scuola Infanzia  
A.S. 2021-2022  
Paola Re*





DA CUSTODI DEL  
CREATO...

# 4 PASSI NEL CREATO



IO SONO STATO CREATO



IO SONO NEL CREATO



IO SONO COL CREATO



# IO SONO STATO CREATO

“Ruah”: dalla voce onomatopeica al *soffio* che ravviva le braci e anima la fiamma.

Laboratorio esperienziale: i bambini ravvivano con i soffi la fiamma del camino della casa parrocchiale di Mirabello (Lo)

*Genesi 2, 7-22*

Sono stato creato per amore di Dio, Padre buono, e accolto in un mondo che è un dono.







# IO SONO NEL CREATO

Il creato va custodito perché è la «nostra casa» ed è responsabilità dell'uomo, come farebbe un «re buono», promuovere la vita, conservarla e coltivarla.

*Genesi 2, 15*





**IO SONO COL CREATO**



**Una finestra  
sul creato e  
sulle mie  
relazioni**

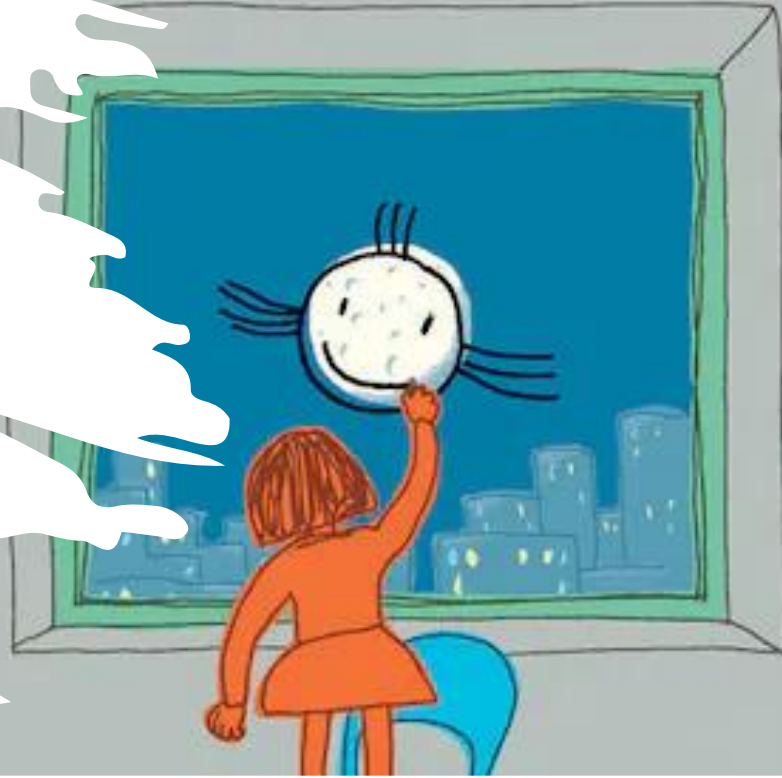

Laboratori creativi a gruppi di  
costruzione animali con materiale  
di riciclo e con sassi:

i bambini costruiscono gli animali  
per l'Arca di Noè e le pecorelle per  
il Presepe.















# LA CASA COMUNE

(in greco *oikos* = ambiente dove si  
vive)





**SFIDA: abitare come  
ospitalità (L.S. cap. V) in  
modo non arrogante, ma  
dialogico e ospitale**

«La desertificazione che avanza è la  
dimostrazione dell'incapacità politica  
dell'uomo»

(H. ARENDT)





deve  
essere



Ogni giorno la  
nostra vetrata  
diventa sempre  
più bella!



Accogliente



Robusta

Attività: visione del  
cartone animato «I tre  
porcellini» della Walt  
Disney del 1933

Matteo 7, 25-27



# **ARIA-ACQUA-TERRA-FUOCO**

**Il bene comune e i beni comuni**





# ARIA

- NON SI VEDE
  - NON SI TOCCA
  - NON HA ODORE
- MA*
- NON SI PUO' VIVERE SENZA L'ARIA

Attività esperienziale: chiudiamo il nasino e la bocca

# ACQUA

- ABBIAMO SETE

*MA*

- STAMATTINA PROVIAMO A NON BERE
- NON SI PUÒ VIVERE SENZA ACQUA

Attività esperienziale: riponiamo le nostre borracce in un armadio chiuso, l'acqua c'è, ma non la possiamo bere perché non è a nostra disposizione.







INNAFFIATA



NON INNAFFIATA

REQUISITI INSCINDIBILI E NECESSARI

- Risorsa dell'acqua
- Risorsa della terra
- Risorsa del calore
- Senso di responsabilità

**Laboratorio esperienziale:** in classe con due vasetti di basilico dei quali ad uno solo è stata data regolarmente acqua, la giusta quantità di terra e di luce e la costante cura



SFIDA: comprendere il valore di un bene primario a partire dalla «*mancanza*»

---

LABORATORIO DI PITTURA CREATIVA:

Su rotolo plotter a coppie (in posizione frontale) si colora uno «spaccato» della natura (mare, monti, pianura ecc.) da un lato *con* e dall'altro *senza* l'elemento fondamentale







A photograph of a moose with large, velvet-covered antlers standing in a dense forest. The moose is the central focus, facing slightly to the left. The forest is filled with tall, thin trees and lush green foliage, creating a deep, natural setting. The lighting is soft, highlighting the texture of the moose's fur and the velvet on its antlers.

...A CACCIATORI DI SOGNI



SOGNO SOCIALE

SOGNO CULTURALE

...A CACCIATORI DI  
SOGNI

SOGNO ECOLOGICO

SOGNO ECCLESIALE



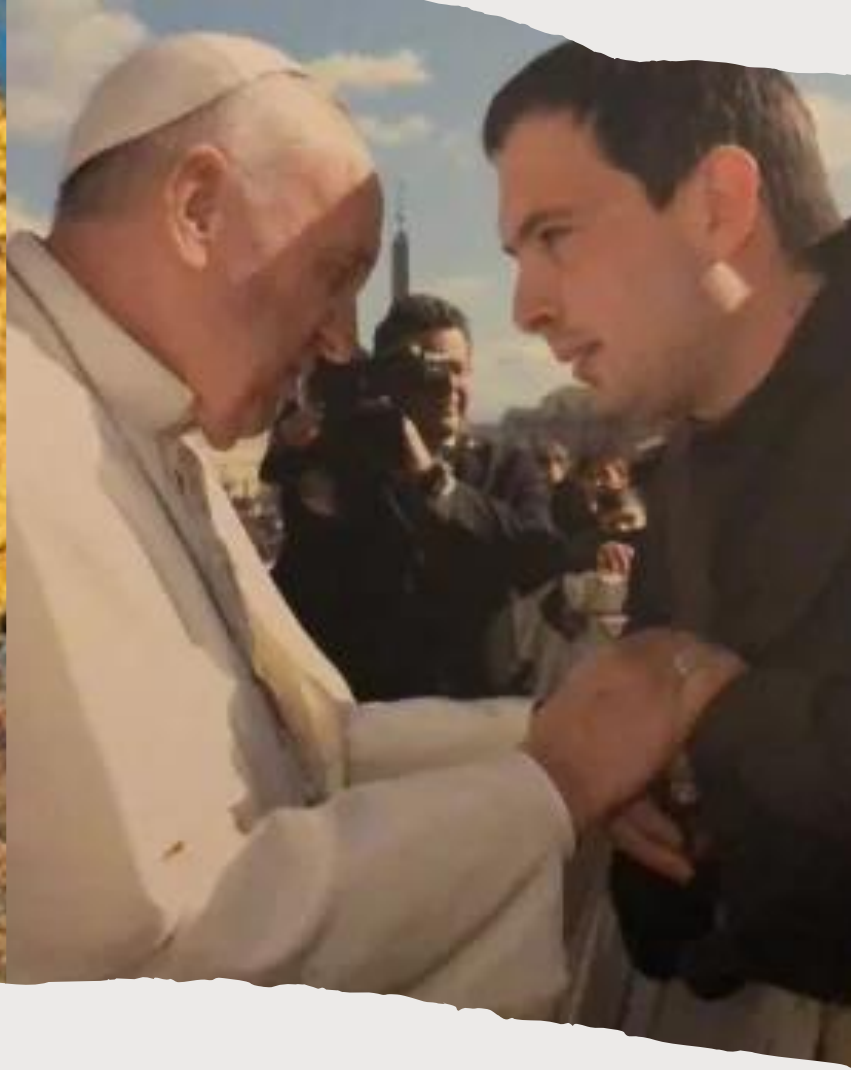

# SOGNO SOCIALE

Di Francesco... in Francesco

**SFIDA:** la chiesa stia affianco degli oppressi. I poveri siano ascoltati: sia loro la voce più potente!



# SOGNO CULTURALE

**SFIDA: la diversità non sia una  
frontiera, ma un ponte**

La guerra in Ucraina, come tutte le guerre,  
è anche una sconfitta ecologica.

Un'ecologia integrale basata sul dialogo  
interreligioso e culturale. I giovani devono  
custodire le radici.

**Il poliedro amazzonico**





# SOGNO ECOLOGICO

**SFIDA: abitare i conflitti ecologici trasformandoli in occasione di crescita**

## Peccato ecologico

Senza l'accettazione dell'«ipotesi» della creazione, la materia è solo materia e lo scopo dell'esistenza umana, possedere più beni possibili

## Conversione ecologica

Unire tutela dell'ambiente all'attenzione delle persone: porsi con i nostri fratelli come il Signore fa con noi

Il consumo brutale della creazione inizia dove Dio è assente.

## Laboratorio di fiori di carta con tovaglioli di riciclo:

*«Con quello che gli altri buttano via, noi facciamo una magia»*







# SOGNO ECCLESIALE

**SFIDA: la speranza come annuncio è un contributo cristiano per l'uomo contemporaneo**

Attività: testimonianza e merenda con un missionario francescano

---

Sviluppare una chiesa dal volto amazzonico attraverso un grande annuncio missionario.

Non basta portare un messaggio sociale: ogni popolo ha diritto all'annuncio del Vangelo e ai Sacramenti





# CONCLUSIONE

Affidiamo a Maria la nostra «casa comune»  
perchè non venga distrutta. Tu ci chiami a salvare ciò che ancora vive





# La Nostra Terra

**Laboratorio  
musicale animato:  
«TERRA TERRA»  
canzone di Sonia  
del Baldo**

---

*Proverbi 22, 6 «Abitua il giovane  
secondo la via da seguire,  
neppure da vecchio se ne  
allontanerà»*